ČESKOBRATRSKÁ
CÍRKEV
EVANGELICKÁ

EVANGELICKÁ CÍRKEV

VÍRA ▪ SPOLEČENSTVÍ ▪ SLUŽBA

© ČCE 2022

Na co klademe důraz

- společně se všemi křesťany vyznáváme víru v Ježíše Krista a spásu
- navazujeme na myšlenky české a evropské reformace (Jana Husa, Martina Luthera, Jana Kalvína a dalších)

- **těžiště křesťanského života vidíme v těchto oblastech:**

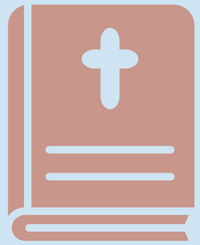

Bible

osobní zbožnost

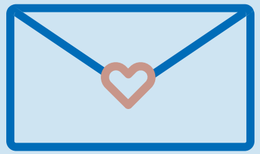

Boží milost

společenství

péče o svět

Co pro nás církev znamená

- církev je prostředím, které pomáhá přibližovat se lidem i Pánu Bohu
- uvědomujeme si, že církev není bezchybná
- více než instituce jsou pro nás důležité:

respekt k individualitě ✓

racionalita a reflexe ✓

demokratické principy ✓

vzájemná rovnocennost ✓

následování Krista ✓

Jak jsme uspořádáni

CÍRKEV JAKO CELEK = všechny sbory a věřící společně

SENIORÁT = množina sborů v určitém regionu

FARNÍ SBOR = základní jednotka církve

Každá z úrovní má vlastní samosprávu tvořenou faráři a dalšími členy.

Jak fungujeme

- organizačně stojíme na demokratických principech
    - na vedení církve se podílejí rovnoměrně faráři i řadoví členové
    - v duchovenské službě působí ženy i muži
    - všichni představitelé církve na všech úrovních jsou voleni
    - vedoucí orgány pracují na kolektivním principu

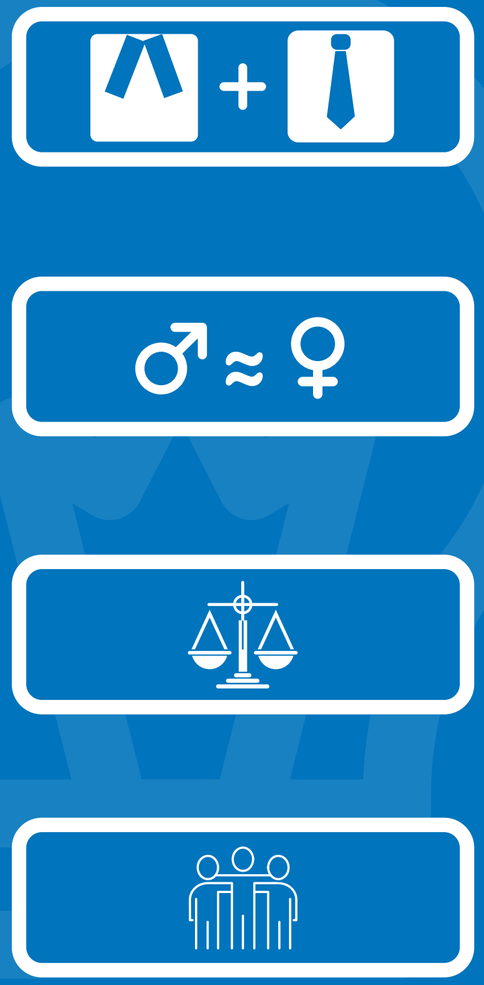

Kdo nás vede (2021-2027)

PAVEL POKORNÝ

synodní senior

ONDŘEJ TITĚRA

1. náměstek synodního seniora

ROMAN MAZUR

2. náměstek synodního seniora

JIŘÍ SCHNEIDER

synodní kurátor

SIMONA KOPECKÁ

1. náměstkyně synodního kurátora

JANA ŠAROUNOVÁ

2. náměstkyně synodního kurátora

Co děláme

tvoříme společenství

modlíme se a zpíváme

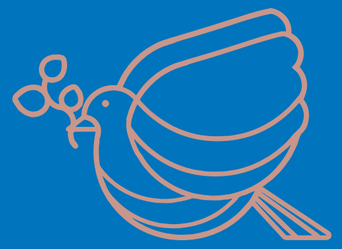

křtíme a oddáváme

vzděláváme

pomáháme ohroženým

jsme nablízku strádajícím

pečujeme o stvoření

tvoříme vztahy

Čím žijeme

SESTRA
V AKCI
TÁBOŘÍM

#RED
WED
NES
DAY
ČERVENÁ STŘEDA

DÁVÁME HLAS PONIŽOVANÝM
on-line diskuse o lidských právech

Bohoslužby online
přenosy bohoslužeb, texty, pobožnosti...

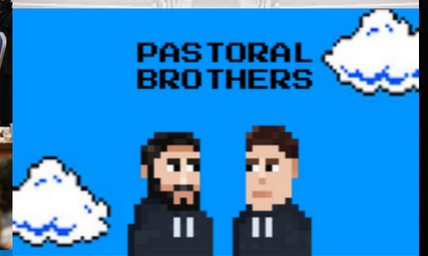
PASTORAL
BROTHERS

jděte se podívat
Marek 6,38
JAK SE ŽIJE LESBÁM A GAYŮM V CÍRKEVNÍM
PROSTŘEDÍ A V ČESKÉ SPOLEČNOSTI
on-line diskuse (24. února od 18.30)

Jaké máme výdaje

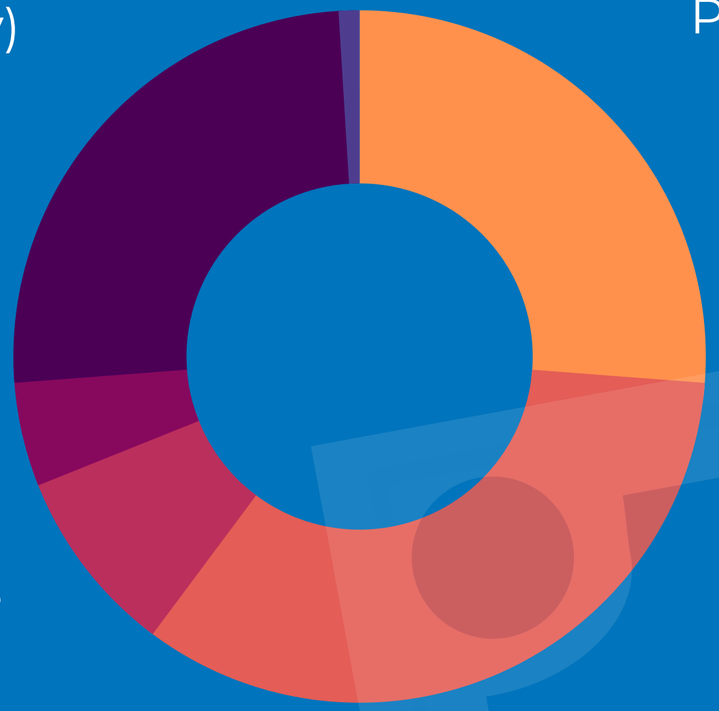

CELKEM: 450 MIL. KČ

data za r. 2020

Jaké jsou naše zdroje

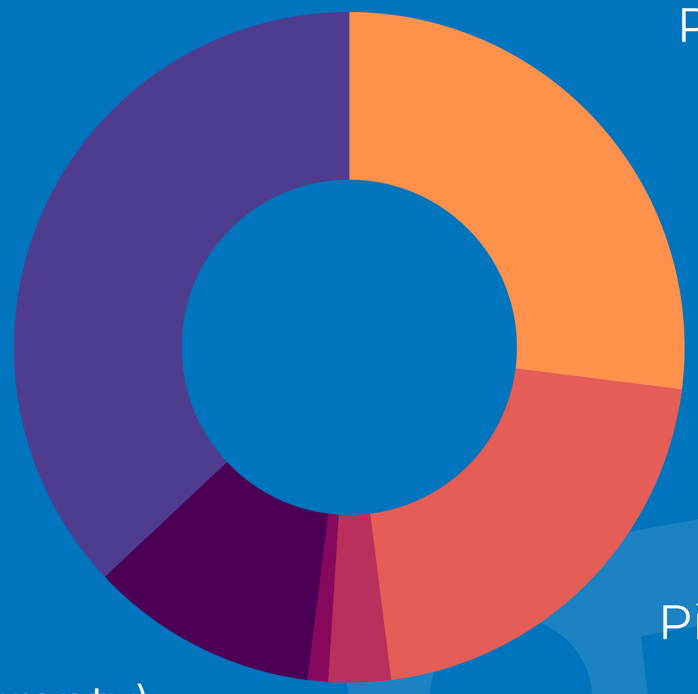

CELKEM: 450 MIL. KČ

data za r. 2020

Jak se stavíme k lidem mimo církev

přistupujeme
s úctou a láskou

naslouchá me
jiným názorům

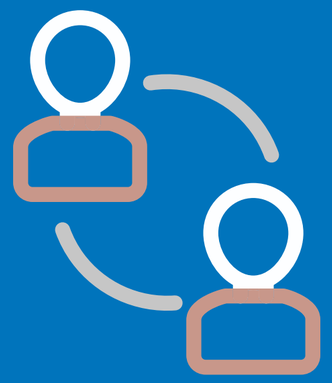

jsme otevřeni
spolupráci

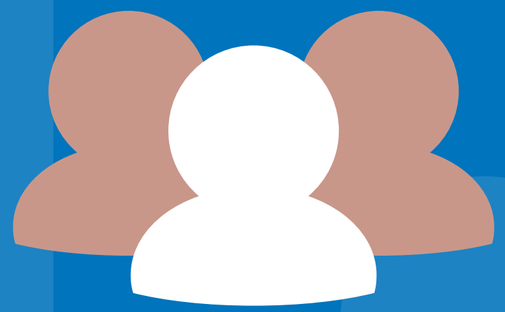

jsme součástí
mezináboženských
společenství

Co děláme pro společnost

Diakonie
Českobratrské církve evangelické

- nezisková organizace, kterou zřizujeme
- poskytuje sociální služby, humanitární pomoc, vzdělávání
- jeden z nejvýznamnějších poskytovatelů sociálních služeb (více než 150 zařízení po ČR)

Co děláme pro společnost

EVANGELICKÁ AKADEMIE

- sdružuje 7 škol, které zřizujeme (ZŠ, SŠ, VOŠ)
- má zkušený tým vyučujících
- poskytuje bezpečné, přátelské a komunitní prostředí
- podporuje trvalé hodnoty, důvěru, otevřenost

Co děláme pro společnost

REKREAČNÍ STŘEDISKO BĚLEČ

- přírodní areál u Hradce Králové
- nabízí pobyty pro děti, mládež, rodiny, seniory, postižené
- provozuje celoroční aktivity
- poskytuje rekreaci i vzdělávání

Co děláme pro společnost

KAPLANSKÁ SLUŽBA

- spolupracuje s dalšími církvemi
- doprovází ve složitých oblastech lidského života
- působí ve školách nemocnicích, věznicích, armádě
- poskytuje duchovní i lidskou oporu všem, kteří o ni požádají

Kde nás najdete

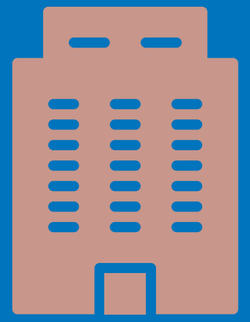

HUSŮV DŮM

sídlo synodní rady
provozní agenda církve

Jungmannova 22/9
Praha - Nové Město
110 00 Praha 1

farní sbor ve
Vašem regionu

Naše média

/Ecirkev

/Ecirkev

/Ecirkev

/evangelickacirkev

/E-cirkev.cz

e-cirkev.cz

BUĎME VE SPOJENÍ!

JSME EVANGELICKÁ CÍRKEV

PŘIJMĚTE POZVÁNÍ!